

Casa Hogar/Taller

Casa Hogar / Taller A.M.B.A.R:
para Adolescentes y Niños en
situación de explotación sexual

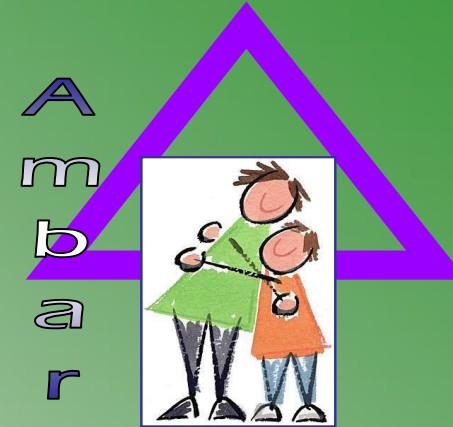

Casa Hogar/Taller

Comprendiendo las características de la población

ESI Multicausal:

- **Pobreza, marginalidad y exclusión** hacen más vulnerables a los niños/as
- **Abandono, maltrato y desamor**
- Estudios en A. L., Caribe y Reino Unido demuestran que el 80% de los niños involucrados en ESCI, sufrieron **abuso psicológico o físico dentro de su familia, la mayoría de ellos fueron víctima de algún tipo de agresión sexual** por un miembro de la familia o alguien cercano a el o ella.
- **Consumo Droga y solventes** (medio de control de proxenetas)
- **discriminación basada en el género**
- **Relaciones sociales basadas en el abuso de poder sexual, adulto y masculino** que establecen la desigualdad y la dominación de los niños/as como mantención de la explotación
- **falta de protección a la infancia vulnerada** de parte de algunos Estados o gobiernos
- **Consumo exacerbado**
- **Inexistencia y/o Déficit en la Legislación**

CARACTERIZACIÓN: ÁMBITO EMOCIONAL

- **Baja autoestima, mundo emocional deprimido e inestabilidad emocional, ocasionada por el profundo abandono, maltrato y desamor que han vivido desde muy pequeños/as**
- **Se culpabilizan por lo que viven**
- **Conductas y actitudes asociadas al liderazgo, generalmente se expresa en forma autoritaria y algo violenta**
- **Presentan conductas impulsivas y agresivas**
- **En grupo se muestran más osados, independientes y rebeldes**
- **Baja tolerancia a la frustración**
- **Como medio de sobrevivencia han aprendido a establecer relaciones manipuladoras, seductoras, explotadas, agresivas, entre otras**
- **Reconocen consumo de drogas y robo no así la explotación sexual (Trabajadores sexuales)**

CARACTERIZACIÓN: ÁMBITO EMOCIONAL

- **Se visualizan a sí mismos/as como autosuficientes en términos de cuidado, obtención de recursos**
- **Como mecanismo de defensa, separan el relato de lo vivido de la emoción**
- **Distanciamiento físico y emocional con las figuras paternas**
- **No identifican figuras de autoridad**
- **Conductas "autodestructivas", cuando comienzan a sentirse bien**
- **Algunos, generalmente los mayores, que han estado mucho tiempo expuestos a la explotación sexual, presentan patologías psiquiátricas severas**

CARACTERIZACIÓN: ÁMBITO SOCIAL

- **Desertores escolares o han desertado en algún período de su corta existencia**
- **Problemas de concentración**
- **Pasan gran parte del día en la calle, duermen en ella.**
- **Socialización callejera. Presentan "seguridad" en la calle y frente a sus pares.**
- **Forman parte de pandillas, grupos o bandas**
- **Realizan otras "actividades" de subsistencia (microtráfico, mendicidad, robo)**
- **Manejo y conciencia del valor del dinero**
- **Identifican como figuras protectoras a pares o amigos/as mayores, por sobre adultos de su familia**
- **Percibidos como "adultos pequeños/as", se les estigmatiza y responsabiliza de su situación y de sus propios actos**
- **En términos de género, el grupo es mayoritariamente femenino**



Modelo de gestión del proyecto

Casa Hogar/Taller



OBJETIVO GENERAL DEL PROYECTO:

Creación de una casa hogar taller, que permita incidir en la disminución de la prostitución infantil de niñas y adolescentes embarazadas de la vía pública a través de un programa integral de educación y salud con el fin de mejorar su calidad de vida

Estructura organizativa del proyecto

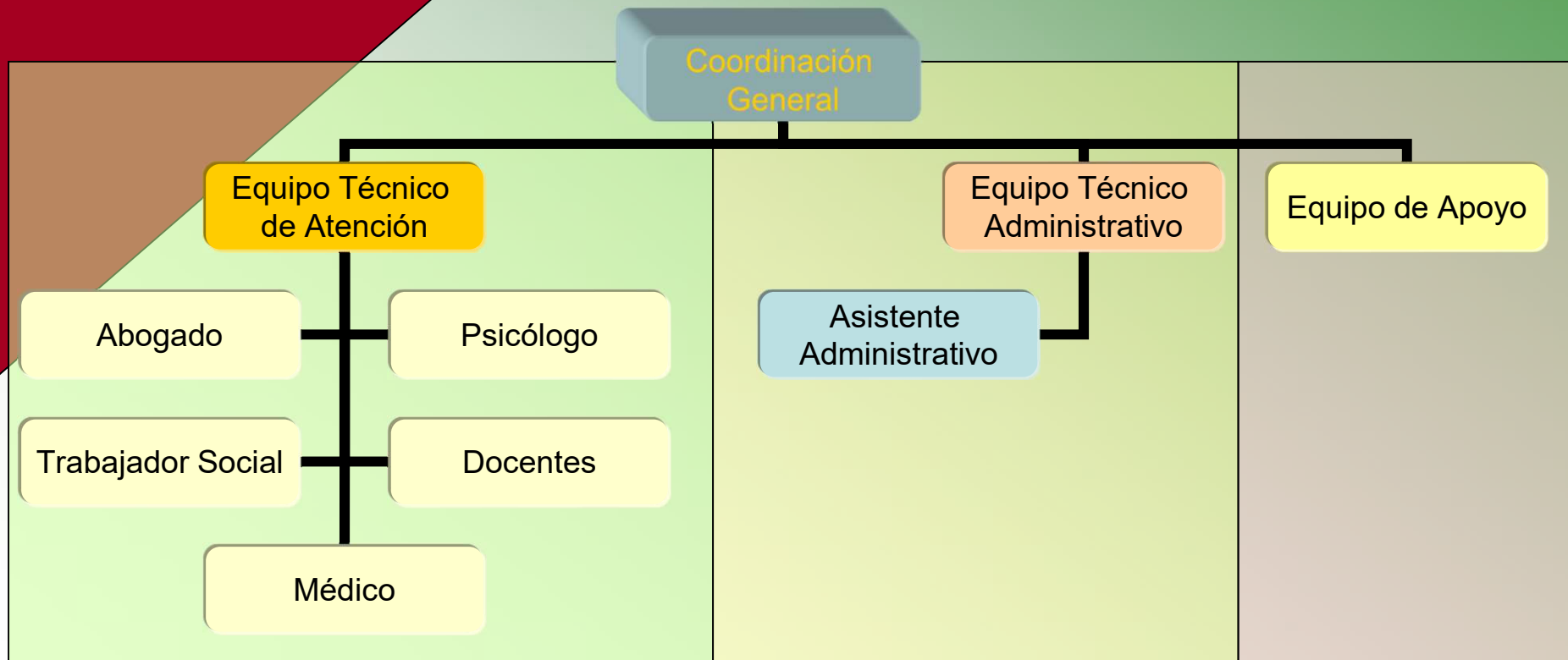

Fases de la Intervención en el Área de Protección



Evaluación

Ejecución del Plan de Intervención:
-Familia
-Intervención en Red
-Atención
-Formación

Ejecución del Plan de Intervención: -Familia -Intervención en Red -Atención -Formación

Derivación Externa / Reinserción

Acogida

Seguimiento

Fases de la Intervención en Área de Protección

Acogida



Estrategia de abordaje

Establecimiento de contacto e intercambio con las organizaciones y actores institucionales:

Contacto y abordaje de calle

Contacto en la sede de la institución

SERVICIOS DEL PROYECTO:

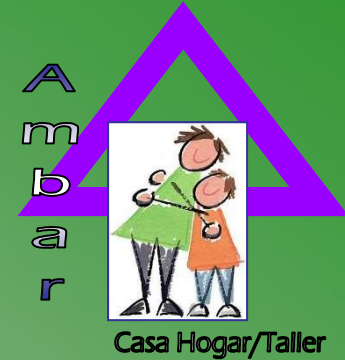

1. Servicios de atención

1. Servicio Legal

1. Servicio Psicológico

1. Servicio Médico

2. Programa de formación para los niños y niñas atendidos por AMBAR.

3. Programa de capacitación laboral para los niños y niñas atendidos por AMBAR.

4. Centro Integral Materno Infantil para los niños y niñas atendidos por AMBAR.

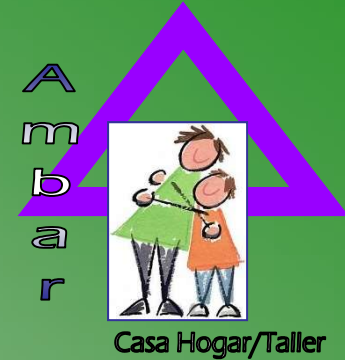

1. Servicio de atención psicológica y legal:

OBJETIVO ESTRATEGICO:

Creación de un servicio de atención psicológica y legal, donde se brinde un **entorno familiar** a las niñas y adolescentes que albergue en sus instalaciones y aquellas que utilicen los servicios ofrecidos, el cual permita su **reinserción familiar y la construcción de un proyecto de vida**.

• Instalación del servicio de atención psicológica (SerAP)

- Los beneficiarios son atendidos psicológicamente y reciben tratamiento acorde a los requerimientos de cada caso.
- Los grupos familiares de los beneficiarios son atendidos psicológicamente, recibiendo tratamiento y la orientación acorde a los requerimientos de cada caso.

• Instalación del servicio de atención legal (SerAL)

- Los beneficiarios son atendidos legalmente, recibiendo orientación y/o tramitación de cada caso ante las instancias competentes.
- Los grupos familiares de los beneficiarios son atendidos legalmente, recibiendo orientación y/o tramitación de cada caso ante las instancias competentes.

1. Servicio de atención **PSICOLÓGICA** y legal:



RESULTADO 1:
El servicio de atención psicológica (SerAP) ha sido instalado
Actividades
Contratación del personal a cargo del servicio de atención psicológica
Definir los espacios y acondicionamiento de los mismos
Compra de materiales y equipos
Instalación de equipos

RESULTADO 3:
Los beneficiarios son atendidos psicológicamente y reciben tratamiento acorde a los requerimientos de cada caso.
Actividades
Programación de atención de casos psicológicos (consulta diaria)
Establecimiento de contacto e intercambio con las organizaciones y actores institucionales:
Tramitación de asistencia a casos conjuntamente con otras instancias (actividad en cooperación):
Programa de chequeos médicos permanentes
Seguimiento de casos

RESULTADO 2:
El equipo humano del S.A.P. maneja integralmente la concepción metodológica del proyecto AMBAR
Actividades
2 talleres de Capacitación para guías (asistentes de servicios)
2 talleres de Capacitación sobre la Metodología de Abordaje del Proyecto AMBAR

RESULTADO 4:
Los grupos familiares de los beneficiarios son atendidos psicológicamente, recibiendo tratamiento y la orientación acorde a los requerimientos de cada caso.
Actividades
Programación de atención de casos familiares
Realización de 4 talleres de convivencia para padres
Realización de 4 talleres de educación para padres: Herramientas de comunicación

1. Servicio de atención psicológica y **LEGAL**:



Casa Hogar/Taller

RESULTADO 5:
El servicio de atención legal (SerAL) ha sido instalado
Actividades
Contratación del personal a cargo del servicio de atención legal
Definir los espacios y acondicionamiento de los mismos
Compra de materiales y equipos
Instalación de equipos

RESULTADO 6:
Los beneficiarios son atendidos legalmente, recibiendo orientación y/o tramitación de cada caso ante las instancias competentes.
Actividades
Programación de atención legal (consulta diaria)
Establecimiento de contacto e intercambio con las organizaciones y actores institucionales:
Tramitación de asistencia a casos conjuntamente con otras instancias (actividad en cooperación):
Seguimiento de casos

RESULTADO 7:
Los grupos familiares de los beneficiarios son atendidos legalmente, recibiendo orientación y/o tramitación de cada caso ante las instancias competentes.
Actividades
Programación de atención legal de casos familiares
Tramitación de asistencia a casos de grupos familiares conjuntamente con otras instancias (actividad en cooperación):
Realización de 12 charlas sobre derechos y LOPNA
Seguimiento de casos

2. Programa de formación para las Adolescentes atendidos por AMBAR.



OBJETIVO ESTRATEGICO:

Creación de un Programa de Formación que permita la construcción de un proyecto de vida y/o la reinserción de las(os) niñas(os) en sus núcleos familiares de origen, en aquellos casos que sea factible. Dentro de esta concepción de trabajo se asume a la recreación y utilización del tiempo libre como elementos importantes dentro de la propuesta formativa

RESULTADO 1:
Programa de formación diseñado y en ejecución
Actividades
Contratación del personal a cargo del Programa
Definir los espacios para el proceso de formación y acondicionamiento de los mismos
Compra de materiales y equipos para la formación
Detección, por parte de los comité, de la población a participar en las charla
Diseño y programación de las charlas por parte de ambar.

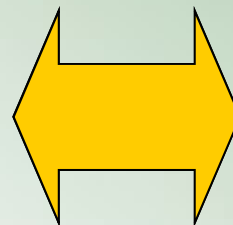

RESULTADO 2:
Los beneficiarios son atendidos y reciben orientación sobre su situación de explotación y alternativas de superación de la misma.
Actividades
Programación mensual de visitas y reuniones
realización de un ciclo de 24 charlas
Remisión de casos a los servicios de atención del proyecto AMBAR
Seguimiento de casos

3. Programa de capacitación laboral para las Adolescentes atendidas por AMBAR.

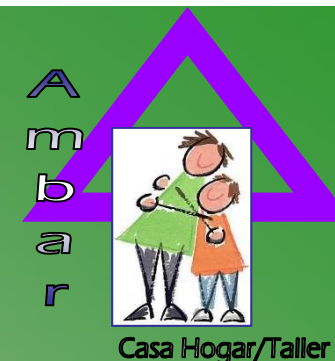

OBJETIVO ESTRATEGICO:

Desarrollo de un programa de capacitación laboral que potencie la motivación e interés para la reinserción en el sistema educativo, así como la creación de nuevos espacios alternativos que permitan la sustentación del grupo familiar conformado por la niña(o) en situación de explotación sexual y la de su hijo(a).

RESULTADO 1:
Programa de capacitación laboral diseñado y en ejecución
Actividades
Contratación del personal a cargo del Programa
Definir los espacios para el proceso de formación y acondicionamiento de los mismos
Compra de materiales y equipos para la formación
Detección, por parte de AMBAR, de la población a participar en La Capacitación Laboral
Inscripciones y propaganda Seguimiento
Diseño y reproducción de materiales de apoyo
Diseño y programación de los talleres por parte de ambar.
Instalación de equipos

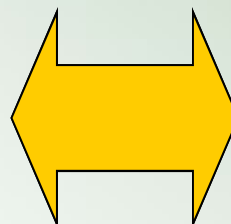

RESULTADO 2:
Los beneficiarios son atendidos y reciben capacitación laboral.
Actividades
Programación mensual de visitas y reuniones
realización de un ciclo de 4 talleres de capacitación laboral
Remisión de casos a los servicios de atención del proyecto AMBAR
Seguimiento de casos y tramitación de empleos para la población beneficiaria
Orientación para la conformación de microempresas y cooperativas

4. Centro Integral Materno Infantil para los niños y niñas atendidos por AMBAR.



OBJETIVO ESTRATEGICO:

Establecimiento de un centro integral materno infantil que brinde atención a los hijos de las niñas(os) albergados en las instalaciones, con lo cual se refuerce y proteja el vínculo madre/hijo o padres/hijos, permitiendo el tratamiento integral de caso y fortaleciendo la protección de dicha relación de este grupo de niñas(os) que se encuentran en situación de explotación sexual.

RESULTADO 1:
El Centro Integral Materno Infantil (CIMI) ha sido instalado
Actividades
Contratación del personal a cargo del CIMI
Definir los espacios y acondicionamiento de los mismos
Compra de materiales y equipos
Instalación de equipos

RESULTADO 2:
El equipo humano del CIMI maneja integralmente la concepción metodológica del proyecto AMBAR
Actividades
2 talleres de Capacitación para el personal del CIMI

RESULTADO 3:
Los beneficiarios y sus hijos son atendidos y reciben servicios acorde a los requerimientos de cada caso.
Actividades
Programación de atención integral a la población beneficiada
Programa de chequeos médicos pediátricos permanentes
Servicio de comedor para los niños atendidos
Programación del servicio de Hogar de cuidado para la población beneficiada
Tramitación de asistencia a casos conjuntamente con otras instancias (actividad en cooperación):
Seguimiento de casos



Brand Steele, M.D. 2003

“ Nosotros no somos verdaderos expertos...solamente personas curiosas y estudiosas que queremos encontrar formas de ayudar a personas que quieren ser más felices” ...